



Ecomusée du Bois et de la Forêt

ANIMATIONS

et

EVENEMENTS

2016



Écomusée du Bois et de la Forêt

**Mercredi 24 Février
10h00 – 12h00 :**

Atelier d'initiation à la menuiserie pour enfants

100 % accessible

De 6 à 12 ans

enfants obligatoirement accompagnés d'un adulte / places limitées à 15 enfants

Inscriptions auprès de l'Écomusée (04 50 32 18 10)

Tarifs : 4,00 € / enfant et gratuité adulte

Rendez-vous à l'Écomusée dès 9h45



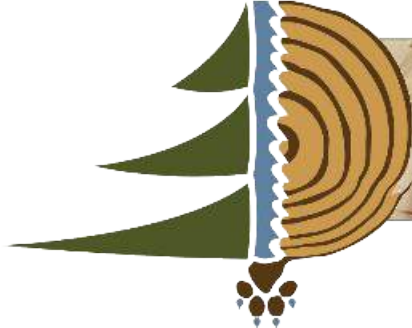

Écomusée du Bois et de la Forêt

**Samedi 26 Mars
de 14h00 à 16h30 :**

Week-End Famille Plus :
« Sur les Traces des Animaux de la Forêt »
Animation découverte et Jeu « Nature » en Famille

GRATUIT
site 100 % accessible

Hubert le Cerf a besoin de vous !
Votre mission : l'aider à réaliser
les cartes d'identité des habitants de sa forêt!
...Mais il faudra d'abord retrouver tous les indices laissés
par les compères d'Hubert autour de l'écomusée...

à partir de 6 ans (enfants obligatoirement accompagnés d'un adulte)
Sur réservation au 04 50 32 18 10 (places limitées !)

En partenariat avec l'Office de Tourisme Thônes Val-Sulens et Famille Plus





Écomusée du Bois et de la Forêt

Du 1er au 30 Avril:

Ouverture de l'Écomusée aux visiteurs individuels et familles
le **mercredi de 14h30 à 17h30**

Entrez dans une scierie hydraulique du 19ème siècle et venez découvrir la vie du scieur au rythme de sa scie « battante »...

Au sous-sol, roues, courroies et engrenages vous entraînent et révèlent leurs secrets...

Une visite vivante et interactive avec démonstration de sciage, pour tout découvrir du travail du bois et des forêts de nos montagnes!

Départ des visites commentées de la Scierie des Etouvières à **14h45** et **16h15**

Vous assisterez de près à une spectaculaire descente de bois par câble!

Une démonstration quotidienne l'après-midi après la première visite (vers **15h45**).

Tarifs : adulte : 4,50 € / enfant (6-18 ans) : 2,50 €





Écomusée du Bois et de la Forêt

**Mercredi 13 et 20 Avril
10h00 – 12h00 :**

Ateliers d'initiation à la menuiserie pour enfants

100 % accessible

De 6 à 12 ans

enfants obligatoirement accompagnés d'un adulte / places limitées à 15 enfants

Inscriptions auprès de l'Écomusée (04 50 32 18 10)

Tarifs : 4,00 € / enfant et gratuité adulte

Rendez-vous à l'Écomusée dès 9h45

Pique-nique possible sur le site après l'atelier.





Écomusée du Bois et de la Forêt

**Samedi 16 Avril
de 10h00 à 18h00 :**

**Foire de Printemps / Thônes :
«Stand Nature»**

**GRATUIT
100 % accessible**

**Retrouvez-nous sur l' « Espace Environnement »
au Centre-Ville de Thônes pour découvrir la nature montagnarde et
l'univers du travail du bois !**

**Animations et jeux « nature »
et
Atelier menuiserie pour enfants**

**« Le printemps est arrivé ! Venez fabriquer votre nichoir à oiseaux
et donnez un coup de pouce à la nature!!! »**

En partenariat avec





Écomusée du Bois et de la Forêt

Du 1er Mai au 30 Juin :

***Ouverture de l'Écomusée aux visiteurs individuels et familles
le mercredi et le dimanche
de 14h30 à 17h30***

***Entrez dans une scierie hydraulique du 19ème siècle et venez découvrir la vie
du scieur au rythme de sa scie « battante »...***

***Au sous-sol, roues, courroies et engrenages vous entraînent et révèlent leurs
secrets...***

***Une visite vivante et interactive avec démonstration de sciage, pour tout
découvrir du travail du bois et des forêts de nos montagnes!***

Départ des visites commentées de la Scierie des Etouvières à **14h45** et **16h15**

Vous assisterez de près à une spectaculaire descente de bois par câble!

Une démonstration quotidienne l'après-midi après la première visite (vers **15h45**).

Tarifs : adulte : 4,50 € / enfant (6-18 ans) : 2,50 €





Écomusée du Bois et de la Forêt

**Samedi 28 Mai
de 10h00 à 18h00 :**

Journée Découverte de l'Espace Naturel Sensible de la Plaine du Fier

à Dingy-Saint-Clair (Provenat) / GRATUIT

*L'Écomusée du Bois, la FRAPNA, la LPO et l'ISETA Poisy
vous accueillent toute la journée pour tout connaître
de la biodiversité qui peuple cet endroit unique !*

10h00 - 12h00 :

BALADE-ANIMATION « découverte de la Plaine du Fier »

Accessible à tous, cette sortie accompagnée par l'Écomusée et un traducteur Langue des Signes Française vous fera découvrir un site naturel aux multiples facettes.

La biodiversité de la Plaine vous livrera tous ses secrets...

Pour bien comprendre le lien étroit entre les Hommes et leur rivière.

A partir de 8 ans

Marche facile et accessible aux familles

Inscriptions obligatoires auprès de l'Écomusée (04 50 32 18 10)

Proposée en partenariat avec les associations

PasserelLS et LIVE (Loisirs Identiques Vacances Ensemble) :

Accessible aux personnes sourdes – malentendantes

et en situation de handicap moteur





Écomusée du Bois et de la Forêt

14h00 – 18h00 :

Grand Jeu Enquête « LES MYSTERES DE LA PLAINE DU FIER... »

Cet après-midi, la Plaine du Fier s'anime !

*Retrouvez son peuple sauvage et bien d'autres personnages
pour découvrir la richesse de ce lieu dans un grand jeu enquête !*

Une animation ludique et pour tous!

Accès libre / A partir de 6 ans

Accessible aux familles

Renseignements auprès de l'Écomusée (04 50 32 18 10)

ou de la FRAPNA (09 72 52 92 26 / sebastien.walternesmes@frapna.org)

Proposée en partenariat avec l'association LIVE

Accessible aux personnes en situation de handicap moteur



Pour toutes ces animations :

RDV au parking de la déchetterie de Dingy (Provenat)

Possibilité de report de l'animation en cas de mauvais temps.

Pour en savoir plus sur l'accessibilité de ces animations, contactez l'Ecomusée au 04 50 32 18 10

En partenariat avec la FRAPNA , la LPO et l'ISETA Poisy dans le cadre de la valorisation des Espaces Naturels Sensibles départementaux .

Animations financées par le Conseil Départemental de la Haute-Savoie.



Ecomusée du Bois et de la Forêt
Scierie des Etouvières, Vallée de Montremont
74230 Thônes

Thônes Patrimoine et Culture
Association Loi 1901 - SIRET: 412 068 702 00023

Téléphone : 04 . 50 . 32 . 18 . 10

E-Mail : info@ecomuseedubois.com
Site Internet : www.ecomusee-bois-foret.com



Dimanche 19 Juin :
Journée du Patrimoine de Pays
« Métiers d'Hier...et Savoir-Faire d'Aujourd'Hui ! »

Repas Champêtre et Animations-Ateliers pour tous!
Gratuit et 100 % accessible / entrée libre

De 10h30 à 12h00 :
Visite vivante et interactive de la Scierie des Etouvières

Dès 12h00 : Repas Champêtre (en musique!)
proposé par les bénévoles de « Thônes Patrimoine et Culture »
(repas adulte : 12 € / enfant: 6 €)
réservation conseillée au 04 50 32 18 10

APRES-MIDI 14h00 – 18h00
Animations pour toute la famille !
Ateliers participatifs et actifs!

La Forêt et l'Agriculture à travers des métiers anciens...

- **La Sculpture sur Bois**
 - **La Tonte des moutons « Thônes et Marthod »**
- **Le Filage de la Laine**

...Mais aussi des savoir-faire contemporains...

- **L'Art de la Sérigraphie « Nature » :**
l'imprimerie entre tradition et modernité
- **L'Art du Graff :**
réalisation d'une fresque collective
- **Le 7ème Art et la Vidéo :**
atelier participatif « vue et son » sur le thème
« Patrimoine »...
...et Vidéomaton !



Écomusée du Bois et de la Forêt



avec :

Christian DUPONT, sculpteur sur bois
René SYLVESTRE, éleveur à la retraite





Écomusée du Bois et de la Forêt

avec :

ZeColorZ

L'Atelier Vert



...Label Vie d'Ange





Écomusée du Bois et de la Forêt

avec la participation du **Réseau Empreintes**



**...des bénévoles
de l'association « Thônes Patrimoine et Culture »**

**et avec l'animation musicale et conviviale
du groupe alpestre « Lou Z'Arpians »**





Écomusée du Bois et de la Forêt

Du 1er Juillet au 31 Août :

Ouverture de l'Écomusée aux visiteurs individuels et familles
Tous les jours sauf le samedi
de 10h30 à 12h00 et de 14h30 à 17h30

Entrez dans une scierie hydraulique du 19ème siècle et venez découvrir la vie du scieur au rythme de sa scie « battante »...

Au sous-sol, roues, courroies et engrenages vous entraînent et révèlent leurs secrets...

Une visite vivante et interactive avec démonstration de sciage, pour tout découvrir du travail du bois et des forêts de nos montagnes!

Départ des visites commentées de la Scierie des Etouvières
à **10h45, 14h45 et 16h15**

Vous assisterez de près à une spectaculaire descente de bois par câble!

Une démonstration quotidienne l'après-midi après la première visite (vers **15h45**).

Tarifs : adulte : 4,50 € / enfant (6-18 ans) : 2,50 €

EN JUILLET ET AOÛT :

BALADE DECOUVERTE « La Forêt nous Raconte »

Pour comprendre le lien étroit entre l'Homme et son environnement!

Combinée à une visite guidée de la Scierie et accompagnée par un animateur, cette promenade vous permettra de découvrir le milieu forestier de montagne, sa faune et sa flore, ainsi que l'évolution du paysage au fil du temps...

MARDI et JEUDI de 16h00 à 17h30

visite guidée de la Scierie de 14h45 à 15h45

balade de 16h00 à 17h30

(chaussures de marche recommandées)

Tarifs : adulte (visite + balade) : 7,00 € / enfant (6-18 ans) : 5,00 €

Possibilité de faire la balade sans la visite (tarif unique : 2,50 €)

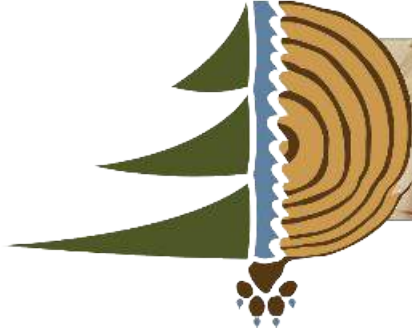

Écomusée du Bois et de la Forêt



Ecomusée du Bois et de la Forêt
Scierie des Etouvières, Vallée de Montremont
74230 Thônes

Téléphone : 04 . 50 . 32 . 18 . 10

Thônes Patrimoine et Culture
Association Loi 1901 - SIRET: 412 068 702 00023

E-Mail : info@ecomuseedubois.com
Site Internet : www.ecomusee-bois-foret.com



Écomusée du Bois et de la Forêt

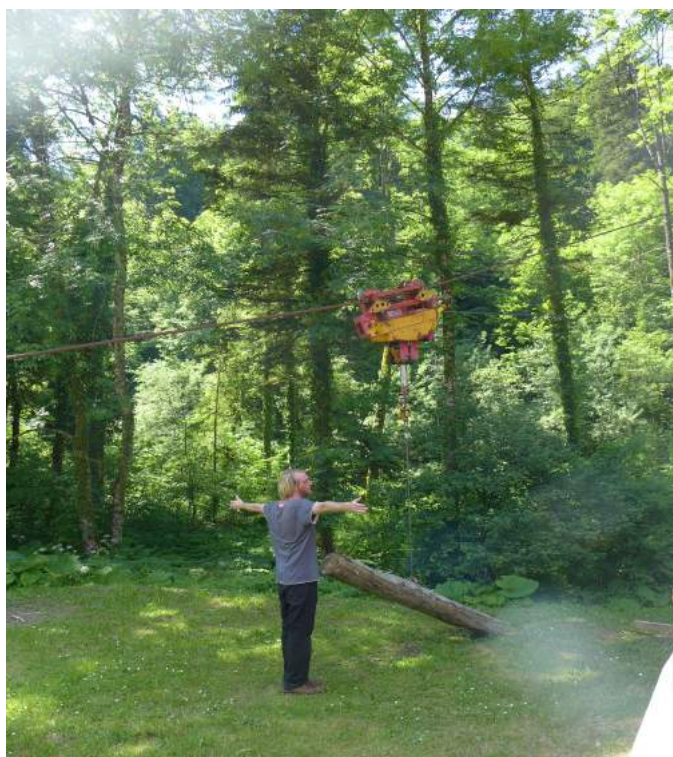



Écomusée du Bois et de la Forêt

**Mercredi 6 et Mercredi 13 Juillet
10h00 – 12h00 :**

Ateliers d'initiation à la menuiserie pour enfants

100 % accessible

De 6 à 12 ans

enfants obligatoirement accompagnés d'un adulte / places limitées à 15 enfants

Inscriptions auprès de l'Écomusée (04 50 32 18 10)

Tarifs :4,00 € / enfant et gratuité adultes

Rendez-vous à l'Écomusée dès 9h45

Pique-nique possible sur le site après l'atelier.





Écomusée du Bois et de la Forêt

**Du Lundi 18 au Samedi 23 Juillet :
Camp Nature Ados au Plateau de Beauregard**

pour les jeunes de 11 à 16 ans

**Ce séjour en pension complète et sous tente
propose un "dépaysement total" et une immersion en nature,
au cœur des forêts et alpages du Plateau de Beauregard,
perché à plus de 1500 mètres d'altitude !**

Organisé en partenariat
avec le Foyer d'Animation et de Loisirs de Thônes



Renseignements et réservations : Foyer d'Animation / 04 50 02 00 76

Programme de la semaine NATURE:

camping animations et jeux « nature » balades, randonnées et affûts

jeux d'orientation et rallye «découverte de l'environnement »

rencontres avec les agriculteurs animations avec les touristes

bricolage, activités manuelles et initiation à la menuiserie

veillées et soirées festives randonnée « aquatique » !





Écomusée du Bois et de la Forêt

avec le soutien de la Communauté de Communes des Vallées de Thônes
dans le cadre de la politique européenne Natura 2000.



Depuis 3 ans, les jeunes encadrés par un éducateur nature s'intègrent dans un projet participatif consistant à créer et réaliser une action d'animation et de sensibilisation à la biodiversité de l'espace Natura 2000 du Plateau de Beauregard, et ce en direction des nombreux touristes et randonneurs fréquentant le site durant l'été. Grâce à cette démarche, les jeunes locaux deviennent de véritables ambassadeurs de leurs espaces naturels de proximité !

Pour plus de renseignements sur ce projet, n'hésitez pas à contacter l'Écomusée !





Écomusée du Bois et de la Forêt

**Mercredi 27 et Jeudi 28 Juillet :
Festival « Jeux M'Amuse »
à Thônes**

**Retrouvez-nous à Thônes
pour découvrir ensemble la nature et l'environnement...
tout en s'amusant !**

Des jeux et des animations « NATURE » pour toute la famille !

En partenariat avec l'Office de Tourisme Thônes Val-Sulens



et





Écomusée du Bois et de la Forêt

Mercredi 27 Juillet / 20h30 – 23h00 :
« Chouette Soirée dans les Bois »
Balade Nocturne dans la Forêt du Mont

*Une balade nocturne à la découverte du monde de la nuit
dans une forêt de montagne!*

*Pour connaître et reconnaître chauve-souris, chouettes
et bien d'autres animaux sauvages...*

Venez découvrir et écouter les principaux chants nocturnes!

Tisane du soir offerte lors d'un moment convivial.



sur réservation obligatoire au **04 50 32 18 10** / **gratuit** / **à partir de 8 ans**
Rendez-Vous à l'Office de Tourisme Thônes – Val Sulens dès 20h15
Équipement de marche et lampes obligatoires
Marche facile et accessible aux familles

(report possible le Jeudi 28 Juillet)

*Dans le cadre de la valorisation des Espaces Naturels Sensibles.
Animation financée par le Conseil Départemental de la Haute-Savoie*

**haute
savoie**
le Département





Écomusée du Bois et de la Forêt

**Mercredi 3, Mercredi 10 et Mercredi 24 Août
10h00 – 12h00 :**

Ateliers d'initiation à la menuiserie pour enfants

100 % accessible

De 6 à 12 ans

enfants obligatoirement accompagnés d'un adulte / places limitées à 15 enfants

Inscriptions auprès de l'Écomusée (04 50 32 18 10)

Tarifs : 4,00 € / enfant et gratuité adultes

Rendez-vous à l'Écomusée dès 9h45

Pique-nique possible sur le site après l'atelier.





Écomusée du Bois et de la Forêt

Mercredi 17 Août / 20h00 – 23h00 :
« Chouette Soirée dans les Bois »
Balade Nocturne dans la Vallée de Montremont

*Une balade nocturne à la découverte du monde de la nuit
dans une forêt de montagne!*

*Pour connaître et reconnaître chauve-souris, chouettes
et bien d'autres animaux sauvages...*

Venez découvrir et écouter les principaux chants nocturnes!

Tisane du soir offerte lors d'un moment convivial.



sur **réservation obligatoire** au **04 50 32 18 10 / GRATUIT / à partir de 8 ans**
Rendez-Vous à l'Écomusée du Bois et de la Forêt dès 19h45
puis organisation d'un covoiturage au départ de l'Ecomusée
Ecomusée du Bois et de la Forêt – les Etouvières, Vallée de Montremont
74 230 THÔNES

Équipement de marche et lampes obligatoires

Marche facile et accessible aux familles

Proposée en partenariat avec l'association LIVE

Accessible aux personnes en situation de handicap moteur



(report possible le Jeudi 18 Août)

*Dans le cadre de la valorisation des Espaces Naturels Sensibles.
Animation financée par le Conseil Départemental de la Haute-Savoie*





Écomusée du Bois et de la Forêt

Du 1er au 30 Septembre :

***Ouverture de l'Écomusée aux visiteurs individuels et familles
le mercredi et le dimanche
de 14h30 à 17h30***

***Entrez dans une scierie hydraulique du 19ème siècle et venez découvrir la vie
du scieur au rythme de sa scie « battante »...***

***Au sous-sol, roues, courroies et engrenages vous entraînent et révèlent leurs
secrets...***

***Une visite vivante et interactive avec démonstration de sciage, pour tout
découvrir du travail du bois et des forêts de nos montagnes!***

Départ des visites commentées de la Scierie des Etouvières à **14h45** et **16h15**

Vous assisterez de près à une spectaculaire descente de bois par câble!

Une démonstration quotidienne l'après-midi après la première visite (vers **15h45**).

Tarifs: adulte : 4,50 € / enfant (6-18 ans) : 2,50 €





Écomusée du Bois et de la Forêt

**Dimanche 18 Septembre :
Journée Européenne du Patrimoine
Portes Ouvertes et Visites Gratuites**

de 10h30 à 12h00 et de 14h30 à 17h30

Entrez dans une scierie hydraulique du 19ème siècle et venez découvrir la vie du scieur au rythme de sa scie « battante »...

Au sous-sol, roues, courroies et engrenages vous entraînent et révèlent leurs secrets... Une visite vivante et interactive avec démonstration de sciage, pour tout découvrir du travail du bois et des forêts de nos montagnes!

Départ des visites commentées de la Scierie des Etouvières à:

10h45, 14h45 et 16h15

Dernière démonstration de sciage à **17h30 !**

Vous assisterez de près à une spectaculaire descente de bois par câble!

Une démonstration l'après-midi après la première visite (vers **15h45**).



L'APRES-MIDI, de 14h30 à 17h30

l'association LIVE (Loisirs Identiques Vacances Ensemble)



**vous accueille sur le site extérieur de l'Écomusée
et vous présente notre partenariat « accessibilité handicap »...
Découvrez nos activités et sorties « nature »...
Et venez tester notre matériel adapté !**



Écomusée du Bois et de la Forêt

Du 1er au 30 Octobre :

Ouverture de l'Écomusée aux visiteurs individuels et familles
le **mercredi de 14h30 à 17h30**

Entrez dans une scierie hydraulique du 19ème siècle et venez découvrir la vie du scieur au rythme de sa scie « battante »...

Au sous-sol, roues, courroies et engrenages vous entraînent et révèlent leurs secrets...

Une visite vivante et interactive avec démonstration de sciage, pour tout découvrir du travail du bois et des forêts de nos montagnes!

Départ des visites commentées de la Scierie des Etouvières à **14h45** et **16h15**

Vous assisterez de près à une spectaculaire descente de bois par câble!

Une démonstration quotidienne l'après-midi après la première visite (vers **15h45**).

Tarifs : adulte : 4,50 € / enfant (6-18 ans) : 2,50 €





***L'Écomusée du Bois et de la Forêt est ouvert
toute l'année sur réservation pour les groupes
scolaires, enfants et adultes***

Diverses activités vous sont proposées :

Visite de la scierie et démonstrations de sciage,
Démonstrations de descente de bois par câble,
Ateliers menuiserie pour enfants,
Animations « nature » sur la forêt, la mare ou la rivière,
Découverte de la filière bois contemporaine
et de ses entreprises...

Nature et Patrimoine POUR TOUS à l'Écomusée !

Pour plus de renseignements :
www.ecomusee-bois-foret.com

